



PROMO
EDITIE

PEPER EN ZOUT

De nieuwsbrief van en voor ondersteunend personeel

December 2023

De gouden tip van ...



We interviewden Ruben Vanhecke, opvoeder in Sint-Rembert Torhout

Waarom ben je opvoeder geworden?

Ik vind het een leuke en afwisselende job. Wat me vooral aanspreekt, is het helpen in de opvoeding van jongeren. Hen waarden en normen aanleren is heel erg fijn.

Wat vind je het meest interessant aan je job?

Het leuke contact met de jongeren is aangenaam. Je biedt hen het best een goede variatie aan tussen streng en rechtvaardig zijn, gecombineerd met af en toe een vleugje humor. Wij zijn meestal het eerste aanspreekpunt van de leerlingen, waardoor een goede band van cruciaal belang is.

Wat vind je soms moeilijk in het werken met jongeren?

Dat jongeren soms moeite hebben met hun eigen grenzen te kennen.

Wat is een gouden tip voor een startende opvoeder?

Geduld... 😊



Sessie 1 aanvangsbegeleiding, d'Abdij Assebroek, 4 oktober 2023

In deze uitgave

- De gouden tip p. 1
- Aanvangsbegeleiding p. 2
- De werkgroep OP p. 3
- Dag van de opvoeder p. 4-5
- Media en aanbod p. 6-7

Terugblik aanvangsbegeleiding startende leden ondersteunend personeel

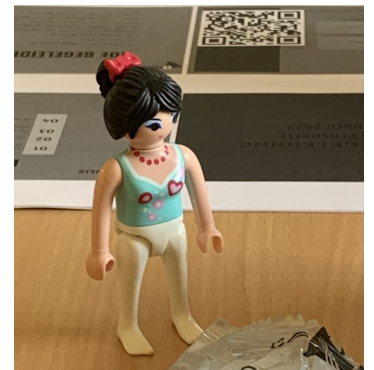

Tijd voor kennismaking
Tijd voor intervisie
Leren met en van elkaar

Nieuws uit de werkgroep: we zoeken nog 3 leden: wie o wie?

De leden van de werkgroep:

- ♦ **Voorzitter** Paul Strubbe - directeur - paul.strubbe@molenland.be
- ♦ **Pedagogisch begeleider** Roselien D'haenen - roselien.dhaenen@katholiekonderwijs.vlaanderen
- ♦ **SG Sint-Donaas** Frederick Verroens - internaatbeheerder - info@internaat-palaestra.be
- ♦ **SG Sint-Leonardus** Lindsay Gheselle - personeelsadministratie - lindsay.gheselle@skobo.be
- ♦ **SG Veurne-Westkust** Sarah Van Acker - opvoeder - sarah.vanacker@sgvw.be
- ♦ **SG tSaam Diksmuide** Jan Van Hulle - opvoeder - Jan.VanHulle@tsaam.be
- ♦ **SG St.-Maartensscholen** Griet Van Eenhooge - leercoördinator - griet.vaneenhooge@smsi.be
- ♦ **SG St.-Maartensscholen** Carlo De Winter - ICT-coördinator - carlo.dewinter@smsi.be
- ♦ **SG Scholen aan de Leie** Youri Accou - opvoeder - youri.accou@sint-jorisschool.be
- ♦ **SG Groeninge** Ann Deleu - opvoeder - ann.deleu@rhizo.be
- ♦ **SG Sint-Paulusschool** Jan Coorevits - internaatbeheerder - jan.coorevits@sgsintpaulus.eu
- ♦ **SG Molenland** Sylvie Deguffroy - leerlingenbegeleider - sylvie.deguffroy@molenland.be
- ♦ **SG Houtland** Ann Puype - leerlingenadministratie en -begeleiding - ann.puype@sint-rembert.be
- ♦ **SG Sint-Michiel** Tony Meersman - leerlingenbegeleider - tony.meersman@sint-michiel.be
- ♦ **SG Prizma** David Vanneste - opvoeder/leerlingenbegeleider - david.vanneste@prizma.be
- ♦ **Regiocoördinator** Hilde Bouckaert - regiocoördinator - hilde.bouckaert@katholiekonderwijs.vlaanderen

Voel jij je geroepen om deel te nemen aan onze werkgroep?

Neem contact op met iemand van de werkgroep.

Ben jij opvoeder in

⇒ **SG Bertinuscollectief**

⇒ **SG Karel de Goede**

⇒ **SG Ichthus?**

Dan zijn we op zoek naar jou!



Schrijf je nu in voor de dag van de opvoeder!

Schrijf je nu in en kies je workshop

*Dag van de opvoeder
Kansen voor iedereen?
Keynotespreker: Dominique Roos*

Opvoeders van Oost- en West-Vlaanderen

DINSDAG 6 FEBRUARI 2024

Sint-Baafshuis Gent

SCHRIJF JE SNEL IN

via deze [link!](#)

- Vind je het ook zo belangrijk om aan ALLE leerlingen kansen te bieden?
- Wil jij ook handige tips en tricks krijgen om jouw school goed te ondersteunen?
- Wil je je verdiepen in thema's als kansarmoede, ongekwalificeerde uitstroom, moeilijk begrijpbaar gedrag en verbindend schoolklimaat en nog zo veel meer?
- Wil je tips krijgen om op je school aan de slag te gaan met een kansarmoedebeleid?
- Wil je technieken leren voor de aanpak van moeilijk begrijpbaar gedrag op de speelplaats?
- Wil je vaardig worden in de proactieve cirkel om in te zetten op verbinding met elkaar?

Hoe is het Sint-Baafshuis in Gent te bereiken?

Kom je met de wagen?

Parkeer in de parking 'Reep'.

Beste 6 min. 5 min. 3 min.

Parking Reep, Seminariestraat, 9000 Gent

Sint-Baafshuis, 9000, Biezekapelstraat 2

Bestemming toevoegen

Opties

Route naar je telefoon sturen

via Hoofdkerkstraat	5 min.	350 m
via Limburgstraat	6 min.	450 m

Alle routes zijn grotendeels vlak

Kom je met het openbaar vervoer?

Neem in station Gent Sint-Pieters tram 1.

Gent Sint-Pieters Station

Gent Korenmarkt perron 5

Sint-Baafshuis

19 min. elke 12 min.

20 min. elke 8 min.

20 min. elke 12 min.

25 min. elke 15 min.

van Gent Sint Pieters Station, Kon. Maria Hendrika... naar Sint-Baafshuis, 9000, Biezekapelstraat 2, 9000...

11:18 - 11:38 (20 min.)

€ 2,50 7 min. elke 12 min.

11:21 van Gent Sint-Pietersstation perron 2

Toevoegen aan agenda

11:18 **Gent Sint Pieters Station**
Kon. Maria Hendrikalein 1, 9000 Gent

11:21 **Gent Sint-Pietersstation perron 2**

11:34 **Gent Korenmarkt perron 5**

11:38 **Sint-Baafshuis**
9000, Biezekapelstraat 2, 9000 Gent

Kosten € 2,50

Tickets en informatie
De Lijn - 070 22 02 00

Voor vragen over de dag van de opvoeder, neem gerust contact op met de vertegenwoordiger van jouw scholengemeenschap of e-mail naar roselien.dhaenen@katholiekonderwijs.vlaanderen

Wist je dat deze pagina [Ondersteunend personeel \(katholiekonderwijs.vlaanderen\)](https://pro.katholiekonderwijs.vlaanderen) op <https://pro.katholiekonderwijs.vlaanderen> voor het ondersteunend personeel is?

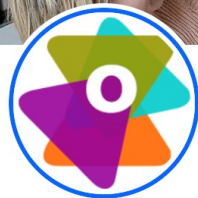

Katholiek Onderwijs Vlaanderen

6,9 d. volgers • 1 d. volgend

Chatbericht sturen

Volgen

Zoeken

Volg jij al de Facebookpagina van Katholiek Onderwijs Vlaanderen?



VOLG ONS OP FACEBOOK
[OndersteunendPersoneelWestVlaanderen.](#)

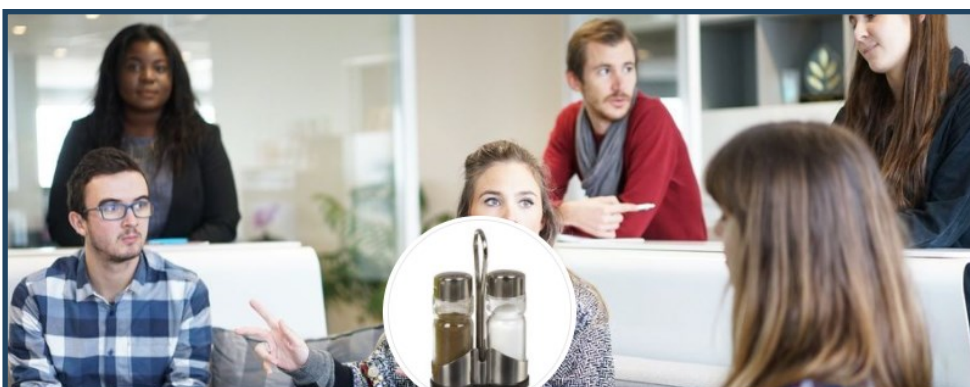

Ondersteunend personeel Katholiek onderwijs West-Vlaanderen

De regionale werking ondersteunend personeel werkt met én voor de vele collega's in het Katholiek o

Berichten

Info

Vermeldingen

Recensies

Meer ▾

Volgend

Chatbericht sturen

⋮

Vormingsaanbod van onze werkgroep



Terugkomdag aanvangsbegeleiding startende leden van het ondersteunend personeel lichter 22-23: 30/01/2024

Klik [hier](#) om je in te schrijven!

Studienamiddag voor administratief personeel: actuele personeelsregelgeving: 21/03/2024

Klik op de link om je in te schrijven! Schrijf je [hier](#) in!

Dag van de opvoeder 6 februari 2024: Schrijf [hier](#) in!

Ontdek ons uitgebreid aanbod
pro.katholiekonderwijs.vlaanderen

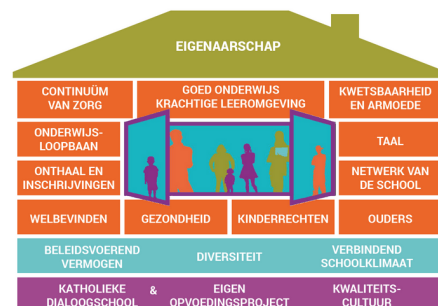

Vademecum Zorgbreed en kansrijk onderwijs

Op zoek naar informatie rond een of ander thema m.b.t. tot zorg voor kwetsbare leerlingen of leerlingengedrag waarmee je worstelt, klik dan [op deze link](#).



Of klik op de tegel
"begeleiding van de lerenden"
-
"Vademecum"
-
"Professionalisering"



Ga je ook graag in gesprek met collega's ondersteunend personeel? Vind je het ook belangrijk om ervaringen te delen? Leer je graag uit voorbeelden van andere scholen? Schrijf je dan zeker in, voor één van onze initiatieven!

PEPER EN ZOUT

Nieuwsbrief van en voor ondersteunend personeel

Regio West-Vlaanderen

Baron Ruzettelaan 435
8310 Brugge-Assebroek

050 37 26 75

roselien.dhaenen@katholiekonderwijs.vlaanderen

